

Aşağıdaki tabloda BIST 30 şirketlerinin son üç aylık yabancı takas oranlarını, oran değişimlerini, bu dönemki en düşük ve en yüksek yabancı takas oranlarını ve ilgili tarihlere dair fiyatlar ile yabancı yatırımcıların son dönem aktivitelerini görebilirsiniz.

Tablodaki verilere baktığımızda, yüksek yabancı takas oranına karşın KCHOL, TOASO, TUPRS, SISE ve KRDMMD hisselerinde pozisyon azalışı dikkat çekiyor.

XU030 Yabancı Takas Oranları (YTO), Son 3 Ay

27 Aralık 2024 Cuma işlemleri sonucu oluşan,
31 Aralık 2024 Salı takas verileri kullanılmıştır.

Kod	Son Fiyat	Son Yab. Tks. Oranı	Δ (Oran, bp)			Son 3 Ay En Yüksek / En Düşük Yabancı Takas Oranı(YTO)	Δ (Oran, bp)	Tks.Tarihi ve YTO Eğilimi	Fiyat (T-2)	Δ (Fiyat,%)	Yabancı Aksiyonu		
			1 hafta	1 ay	3 ay								
TCELL	93.15	60.34	13	52	62	En Düşük En Yüksek	59.33 61.04	101 -70	03/12/2024 11/10/2024	▲ ▲	87.81 84.41	6.1 10.4	Dengeli
KCHOL	180.40	50.95	-52	-211	-316	En Düşük En Yüksek	50.95 54.31	0 -336	31/12/2024 15/11/2024	▲ ▲	183.50 182.90	-1.7 -1.4	Satıcılar
AKBNK	65.65	49.17	60	115	-208	En Düşük En Yüksek	46.71 51.27	246 -210	22/11/2024 01/10/2024	▲ ▲	52.20 63.55	25.8 3.3	Dengeli
BIMAS	524.00	48.27	-7	15	-138	En Düşük En Yüksek	47.84 49.65	44 -138	22/11/2024 30/09/2024	▲ ▲	440.57 529.93	18.9 -1.1	Son Dönemde Satıcılar
SAHOL	97.95	39.49	3	9	-412	En Düşük En Yüksek	38.74 43.62	75 -413	04/12/2024 01/10/2024	▲ ▲	90.00 101.00	8.8 -3.0	Dengeli
FROTO	939.50	33.93	20	-89	-190	En Düşük En Yüksek	33.66 35.88	27 -195	20/12/2024 01/10/2024	▲ ▲	957.00 918.45	-1.8 2.3	Dengeli
YKBNK	30.76	33.33	25	124	-187	En Düşük En Yüksek	29.56 35.20	376 -187	21/11/2024 30/09/2024	▲ ▲	26.66 31.12	15.4 -1.2	Dengeli
ENKAI	50.35	32.94	-1	-24	318	En Düşük En Yüksek	29.76 33.79	318 -86	30/09/2024 11/12/2024	▼ ▼	45.02 56.20	11.8 -10.4	Son Dönemde Satıcılar
ASELS	73.20	31.97	25	105	9	En Düşük En Yüksek	30.78 32.46	119 -49	05/12/2024 25/12/2024	▼ ▼	70.20 72.05	4.3 1.6	Son Dönemde Alıcılar
MGROS	539.00	28.88	1	9	-759	En Düşük En Yüksek	28.07 36.47	81 -759	06/12/2024 30/09/2024	▲ ▲	495.25 473.47	8.8 13.8	Son Dönemde Alıcılar
ISCTR	13.46	27.96	-14	23	-358	En Düşük En Yüksek	27.52 31.54	44 -358	21/11/2024 30/09/2024	▲ ▲	12.68 14.23	6.2 -5.4	Son Dönemde Satıcılar
PGSUS	214.20	26.62	-33	-60	346	En Düşük En Yüksek	23.14 27.49	348 -87	16/10/2024 22/11/2024	▼ ▼	223.20 219.70	-4.0 -2.5	Son Dönemde Satıcılar
THYAO	282.25	26.20	19	131	107	En Düşük En Yüksek	24.59 26.33	161 -13	22/11/2024 13/12/2024	▼ ▼	271.00 301.25	4.2 -6.3	Dengeli
TOASO	200.90	25.31	-44	-315	-679	En Düşük En Yüksek	25.31 34.17	0 -886	31/12/2024 18/10/2024	▲ ▲	204.90 193.20	-2.0 4.0	Satıcılar
TUPRS	142.50	25.07	-8	-12	-171	En Düşük En Yüksek	25.07 27.15	0 -208	31/12/2024 10/10/2024	▲ ▲	144.20 153.70	-1.2 -7.3	Son Dönemde Satıcılar
TTKOM	44.68	23.20	3	-233	-144	En Düşük En Yüksek	22.91 26.78	29 -359	22/10/2024 25/11/2024	▼ ▼	45.72 46.56	-2.3 -4.0	Dengeli
KOZAL	22.12	18.53	21	96	-220	En Düşük En Yüksek	17.58 20.73	96 -220	29/11/2024 30/09/2024	▲ ▲	20.78 23.68	6.4 -6.6	Dengeli
ASTOR	115.60	16.61	38	213	673	En Düşük En Yüksek	8.87 16.80	775 -19	04/11/2024 27/12/2024	▼ ▼	78.00 111.40	48.2 3.8	Yoğun Alıcılar
EREGL	24.60	16.43	13	-40	-167	En Düşük En Yüksek	16.27 18.66	15 -223	23/12/2024 01/10/2024	▲ ▲	25.30 26.30	-2.8 -6.5	Dengeli
DOAS	196.90	15.57	-31	77	23	En Düşük En Yüksek	14.35 16.39	122 -82	21/11/2024 13/12/2024	▼ ▼	206.50 213.80	-4.6 -7.9	Son Dönemde Satıcılar
EKGYO	14.13	14.76	-33	-70	49	En Düşük En Yüksek	13.55 18.18	121 -342	06/11/2024 19/11/2024	▼ ▼	9.45 11.72	49.5 20.6	Satıcılar
SISE	42.80	14.65	-31	-70	-173	En Düşük En Yüksek	14.65 16.53	0 -188	31/12/2024 01/10/2024	▲ ▲	43.70 42.68	-2.1 0.3	Son Dönemde Satıcılar
KRDMMD	27.22	13.08	-46	-155	-238	En Düşük En Yüksek	13.08 16.20	0 -312	31/12/2024 04/10/2024	▲ ▲	27.86 25.48	-2.3 6.8	Son Dönemde Satıcılar
ULKER	119.40	11.66	10	-51	-156	En Düşük En Yüksek	11.54 13.43	12 -177	20/12/2024 08/10/2024	▲ ▲	109.10 135.50	9.4 -11.9	Dengeli
HEKTS	3.89	11.08	31	-100	398	En Düşük En Yüksek	6.31 12.37	477 -129	01/10/2024 26/11/2024	▼ ▼	4.31 3.81	-9.7 2.1	Dengeli
ALARK	92.40	10.81	8	12	-117	En Düşük En Yüksek	10.27 12.10	54 -129	12/12/2024 01/10/2024	▲ ▲	100.30 94.30	-7.9 -2.0	Son Dönemde Alıcılar
PETKM	18.39	10.37	-46	-19	-67	En Düşük En Yüksek	9.76 11.83	61 -146	22/11/2024 25/10/2024	▲ ▲	17.14 18.51	7.3 -0.6	Son Dönemde Satıcılar
KONTR	39.20	8.83	-71	-156	-134	En Düşük En Yüksek	8.78 10.78	4 -195	26/12/2024 19/11/2024	▲ ▲	39.90 50.00	-1.8 -21.6	Son Dönemde Satıcılar
SASA	4.11	8.79	1	-27	-41	En Düşük En Yüksek	8.75 9.41	4 -63	23/12/2024 21/10/2024	▲ ▲	4.12 3.97	-0.2 3.5	Dengeli
GARAN	126.20	7.83	-9	-51	-114	En Düşük En Yüksek	7.83 9.01	0 -118	31/12/2024 03/10/2024	▲ ▲	130.00 121.70	-2.9 3.7	Son Dönemde Satıcılar

- * Yabancıların görece daha çok tercih ettikleri (yabancı takas oranı yüksek) hisseler
- * Yabancıların görece daha az tercih ettikleri (yabancı takas oranı düşük) hisseler

BIST 100 Şirketlerinin periyodik yabancı takas oranı değişimleri

Aşağıdaki tabloda BIST 100 şirketlerinin son bir hafta, iki hafta, bir ay, üç ay ve altı aylık dönemlerde yabancı takas oranlarındaki değişimleri takası en çok artan ve azalan ilk on şirket bazında görebilirsiniz.

ASTOR,GUBRF ve RGYAS son 6 Aylık dönemde yabancı takas oranında devam eden düzenli artış ile ;KCHOL ise son 6 Aylık dönemde yabancı takas oranında devam eden düzenli azalış ile dikkat çekmektedir.

YABANCI TAKAS ORANI EN ÇOK ARTAN İLK 10 HİSSE (BIST - 100, bp)

	Haftalık	2 Haftalık	Aylık	3 Aylık	6 Aylık
1	AKBNK 60 bp	GUBRF 134 bp	REEDR 606 bp	ASTOR 673 bp	ASTOR 1,139 bp
2	GUBRF 54 bp	ALTNY 122 bp	PEKGY 428 bp	PEKGY 598 bp	MAVI 607 bp
3	SKBNK 40 bp	ASTOR 99 bp	RGYAS 224 bp	ISMEN 462 bp	ENKAI 584 bp
4	ASTOR 38 bp	RGYAS 84 bp	ASTOR 213 bp	HEKTS 398 bp	GUBRF 575 bp
5	BINHO 37 bp	PEKGY 61 bp	GUBRF 201 bp	MPARK 365 bp	PGSUS 533 bp
6	ARDYZ 34 bp	TAVHL 56 bp	THYAO 131 bp	GUBRF 364 bp	PEKGY 531 bp
7	RGYAS 33 bp	SKBNK 46 bp	YKBNK 124 bp	PGSUS 346 bp	TTKOM 515 bp
8	HEKTS 31 bp	AGHOL 41 bp	AKBNK 115 bp	ENKAI 318 bp	RGYAS 477 bp
9	AGROT 28 bp	ASELS 39 bp	TSKB 110 bp	DOHOL 313 bp	ENERY 428 bp
10	GESAN 27 bp	BINHO 38 bp	LMKDC 108 bp	RGYAS 295 bp	ISMEN 406 bp

Haftalık Yabancı Takas Değişimleri

-1000 -500 0 500 1000

AKBNK	60bp
GUBRF	54bp
SKBNK	40bp
ASTOR	38bp
BINHO	37bp
ARDYZ	34bp
RGYAS	33bp
HEKTS	31bp
AGROT	28bp
GESAN	27bp
BJKAS	-163bp
OBAMS	-158bp
LMKDC	-93bp
ALTNY	-81bp
GOLTS	-78bp
KCAER	-73bp
KONTR	-71bp
KCHOL	-52bp
MPARK	-47bp
PETKM	-46bp

YABANCI TAKAS ORANI EN ÇOK AZALAN İLK 10 HİSSE (BIST - 100, bp)

	Haftalık	2 Haftalık	Aylık	3 Aylık	6 Aylık
1	BJKAS -163 bp	KTLEV -404 bp	KTLEV -361 bp	MGROS -759 bp	ISCTR -946 bp
2	OBAMS -158 bp	TOASO -167 bp	TOASO -315 bp	TOASO -679 bp	MGROS -678 bp
3	LMKDC -93 bp	KRDMD -165 bp	KOZAA -289 bp	AEFES -437 bp	KCHOL -671 bp
4	ALTNY -81 bp	FENER -150 bp	TTKOM -233 bp	SAHOL -412 bp	AKFYE -669 bp
5	GOLTS -78 bp	KCHOL -140 bp	KCHOL -211 bp	AGROT -391 bp	EUPWR -669 bp
6	KCAER -73 bp	KONTR -128 bp	AGROT -195 bp	ISCTR -358 bp	SAHOL -658 bp
7	KONTR -71 bp	HEKTS -115 bp	KLSEK -195 bp	KOZAA -324 bp	TUPRS -620 bp
8	KCHOL -52 bp	ADEL -101 bp	OTKAR -173 bp	KCHOL -316 bp	YKBNK -571 bp
9	MPARK -47 bp	KOZAA -99 bp	KONTR -156 bp	AKFYE -277 bp	TOASO -566 bp
10	PETKM -46 bp	TTKOM -95 bp	KRDMD -155 bp	KLSEK -248 bp	FROTO -545 bp

BIST 30 Şirketlerinin Son 3 Aylık Yabancı Takas Oranları

Aşağıdaki tabloda, BIST 30 şirketlerinin cari yabancı takas oranlarının son üç aylık dönemde gördükleri en yüksek ve en düşük yabancı takas oranlarına olan konumunu görebilirsiniz. Tablo, cari yabancı takas oranı en yüksek hisseden en düşük hisseye doğru sıralanmıştır.

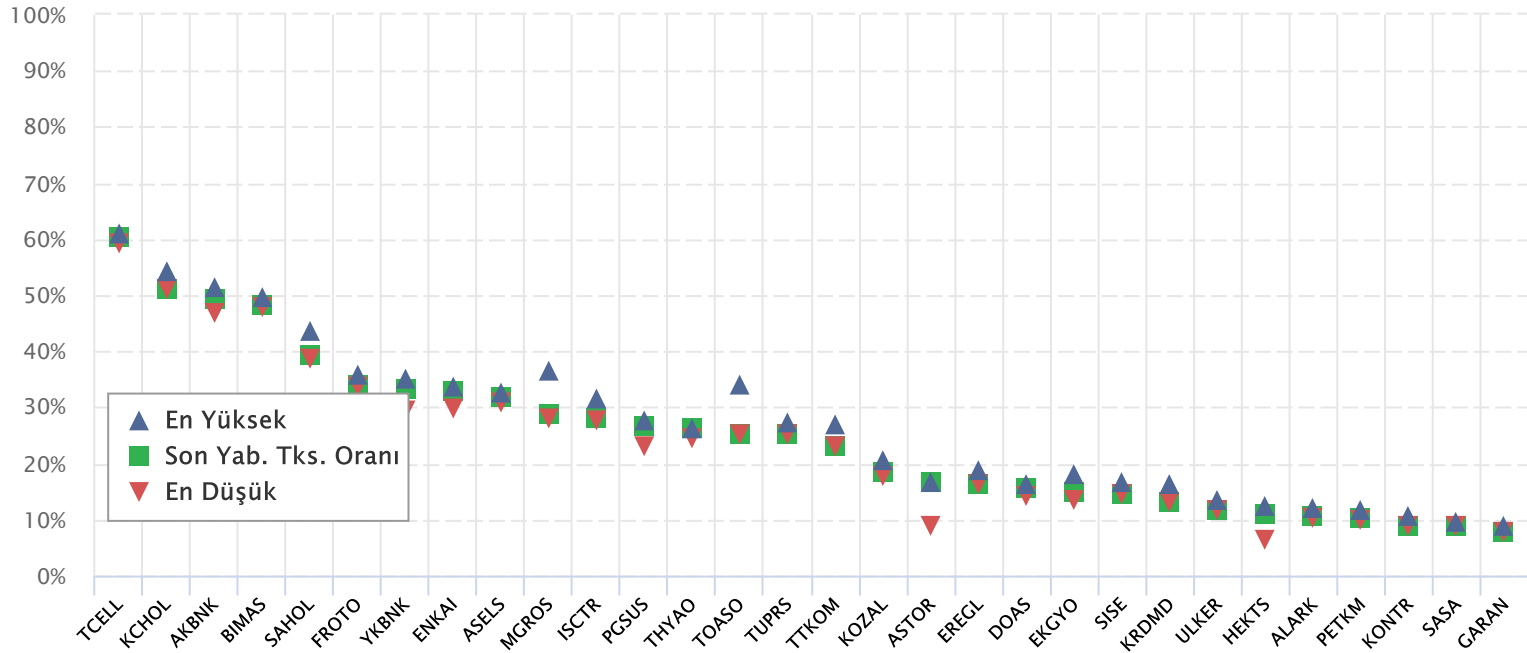

Kaynak: Finnet, Matriks, HLY Yatırım Danışmanlığı ve Bireysel Portföy Yönetimi

BIST 30 Yabancı Takas Oranı

Grafikteki verilere göre son iki yılda;

BIST 30 Endeksi Yabancı Takas Oranı 31/12/2024 tarihinde %32.15, minimum Yabancı Takas Oranı 31/05/2023 tarihinde %29.41, maksimum Yabancı Takas Oranı ise 15/05/2024 tarihinde %38.00 olarak gerçekleşmiştir.

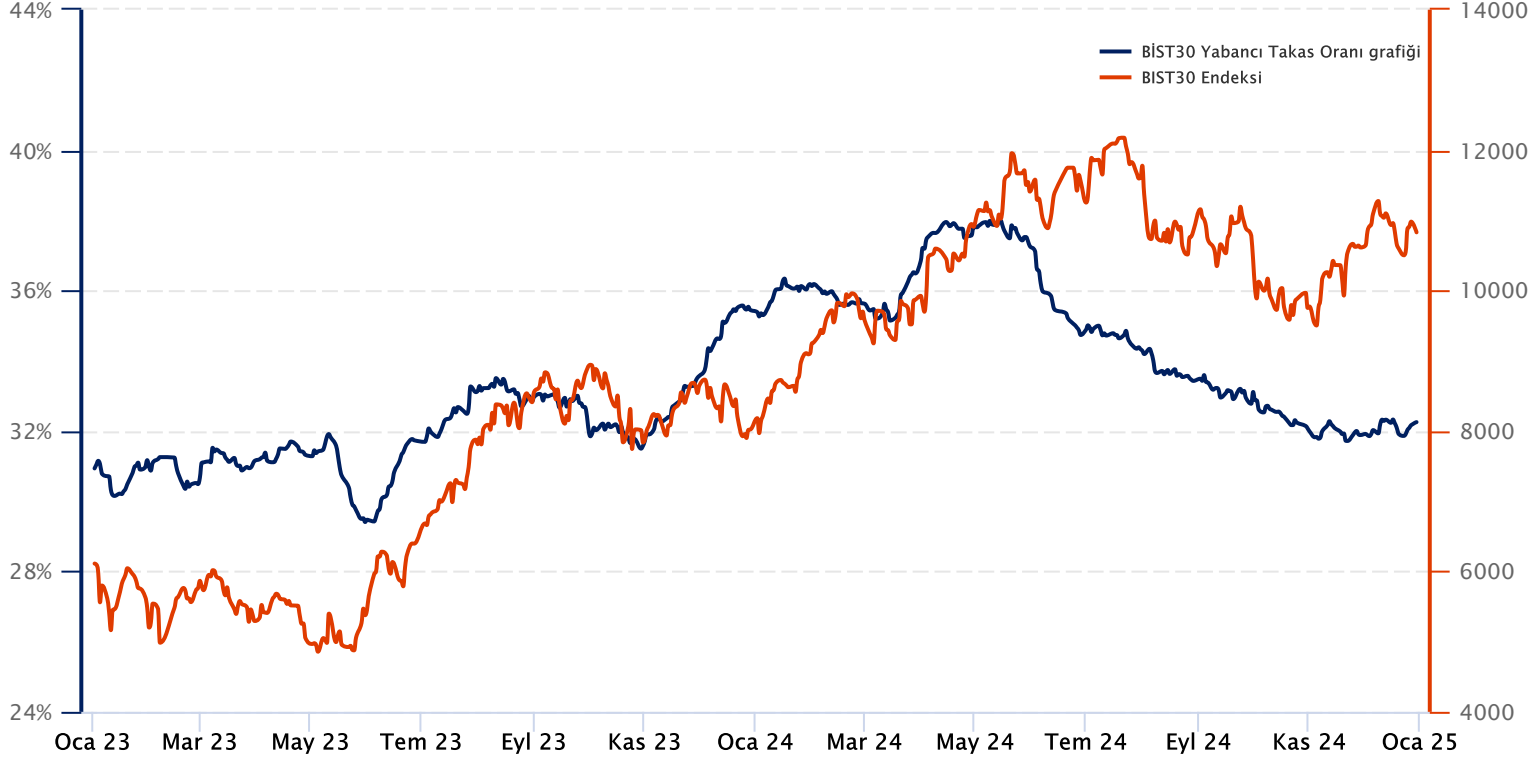

Not: BIST 30 Yabancı Takas Oranı, endeks kapsamındaki şirketlerin endeks ağırlıkları ve yabancı takas oranları esas alınarak hesaplanmış olup Takasbank tarafından açıklanan yabancı takas oranından farklılık göstermektedir.

Kaynak: Finnet, Matriks, HLY Yatırım Danışmanlığı ve Bireysel Portföy Yönetimi

Yatırım Danışmanlığı ve Bireysel Portföy Yönetimi

Özlem ÜNAL
MüdürSemih Can ÖZER
YönetmenSemih ÖZER
UzmanHuzeyfe KARAKUŞ
Uzmanytrdanismanligibpy@halkyatirim.com.tr
0 (216) 285 09 00

Çekince : "Yatırım Danışmanlığı hizmeti; aracı kurumlar, portföy yönetim şirketleri, mevduat kabul etmeyen bankalar ile müşteri arasında imzalanacak Yatırım Danışmanlığı sözleşmesi çerçevesinde sunulmaktadır. Burada yer alan bilgi, yorum ve tavsiyeleri, kişilerin yerindelik testi ile belirlendiği risk seviyeleri dikkate alınarak, Halk Yatırım Yatırım Danışmanlığı ve Araştırma birimi nezdinde güvenilir olduğuna inanılan bilgi kaynaklarından yararlanarak hazırlanmakta ve kişiye özel sunulmaktadır. Verilen bu tavsiyeler mali durumunuz ile risk ve getiri tercihlerinize uygun olmayabilir. Bu nedenle, risk yapınıza uygun olmayan şekilde sadece burada yer alan bilgilere dayanılarak yatırım kararı verilmesi beklentilerinize uygun sonuçlar doğurmayabilir. Size özel olarak tahsis edilen Yatırım Danışmanınız ile irtibata geçmeniz ve mali durumunuz ve risk seviyelerinize uygun kararları birlikte almanız tavsiye edilir.

Veri ve grafikler güvenilirliğine inandığımız güvenilir kaynaklardan derlenmiş olup, yapılan yorumlar sadece HALK YATIRIM MENKUL DEĞERLER A.Ş. Yatırım Danışmanlığı'nın beklentilerini yansıtmaktadır. Bu bilgiler ışığında yapılan ve yapılacak olan ileriye dönük yatırımların sonuçlarından Şirketimiz hiçbir şekilde sorumlu tutulamaz. Ayrıca, Halk Yatırım Menkul Değerler A.Ş.'nin yazılı izni olmadıkça içeriği kısmen ya da tamamen üçüncü kişilerce hiç bir şekil ve ortamda yayınlanamaz, iktisap edilemez, alıntı yapılamaz, kullanılamaz. İletim, gönderilen kişiye özel ve münhasırdır. İlave olarak, bu raporun gönderildiği ve yukarıdaki açıklamalarımız doğrultusunda kullanıldığı ülkelerdeki yasal düzenlemelerden kaynaklı tüm talep ve dava haklarımız saklıdır.

Uyarı Notu: Bu e-posta'nın içerdiği bilgiler (ekleri dahil olmak üzere) gizlidir. Onayımız olmaksızın üçüncü kişilere açıklanamaz. Bu mesajın gönderilmek istendiği kişi değilseniz, lütfen mesajı sisteminizden derhal siliniz. Halk Yatırım Menkul Değerler A.Ş. bu mesajın içerdiği bilgilerin doğruluğu veya eksiksiz olduğu konusunda bir garanti vermemektedir. Bu nedenle bilgilerin ne şekilde olursa olsun, içeriğinden, iletilmesinden, alınmasından, saklanmasından sorumlu değildir. Bu mesajın içeriği yazarına ait olup, Halk Yatırım Menkul Değerler A.Ş.'nin görüşlerini içermeyebilir.